



## 鳴門病院だより



私達は皆様に信頼される病院づくりを目指し安全な医療を親切に提供することに努めます

【DOCTOR'S FILE】を作成しました！

【DOCTOR' S FILE】 を作成しました！	1
医師紹介	2
遠見名誉院長 表彰受賞 日モ病院プロジェクト ブルーライトアップ	3
PRODIGY Fuga 更新	4
第3回鳴門病院まつり	5
附属看護専門学校 鳴看祭 宣誓式	6
東洋羽毛 中四国販売(株)様 感謝状贈呈式 地域医療支援病院の 紹介率・逆紹介率	7
地域医療支援病院の 紹介率・逆紹介率	8

徳島県鳴門病院には、それぞれの専門性と情熱を持った医師たちが集い、地域の皆さまの健康を支えています。この冊子では、日々患者さまと向き合う医師たちをご紹介します。病院1階の会計前に設置していますので、ぜひお持ち帰りください。



私たちの病院の外観です。まちの暮らしに寄り添い、信頼と安心を育ててきた私たちの姿を、感じていただければ幸いです。



▶ 1 P 私たちの医療に込めた想いと姿勢をご紹介します。理念や行動指針を通して、病院の歩みと信念にふれていただければ嬉しいです。

▶ 2P～ 各診療科で活躍する医師を、写真とともにご紹介しています。出身大学や卒業年、専門分野、所属学会などの情報を掲載し、診療科ごとに色分けしたデザインで見やすくまとめています。

[illegible]

## 新規着任医師紹介

### 内科



副部長  
もりた まさみ  
森田 昌美

#### 【資格】

日本内科学会 認定内科医・総合内科専門医  
日本血液学会 血液専門医・血液指導医

#### 【所属学会】

日本内科学会  
日本血液学会

皆さまに、良い医療を受けていただけるよう、努力してまいります。

令和7年  
10月1日着任

### 整形外科



副部長  
すぎうら こうすけ  
杉浦 宏祐

#### 【資格】

日本整形外科学会 整形外科専門医  
日本整形外科学会 脊椎脊髄病医  
日本スポーツ協会 公認スポーツドクター

#### 【所属学会】

日本整形外科学会  
日本脊椎脊髄病学会  
日本低侵襲脊椎外科学会  
日本腰痛学会  
日本スポーツ整形外科学会  
中部日本整形外科災害外科学会  
中国四国整形外科学会

脊椎・脊髄の疾患を中心に、患者さまのご要望にお応えできるよう、誠実な対応を心がけてまいります。

令和7年  
10月1日着任

### 麻酔科



副部長  
おおやま たくろう  
大山 拓朗

#### 【資格】

日本麻酔科学会 麻酔科専門医（認定番号11882号）  
麻酔科認定医（認定番号11882号）  
麻酔科標榜医（第14820号）

#### 【所属学会】

日本麻酔科学会  
日本臨床麻酔学会

患者さんに、より良い医療を提供できるよう努めてまいります。

令和7年  
11月1日着任



## 邊見達彦名誉院長 厚生労働大臣表彰を受賞

邊見名誉院長

令和7年10月29日、当院の邊見達彦名誉院長が厚生労働大臣表彰を受賞いたしました。

この表彰は、社会保険診療報酬支払基金における審査業務の充実・向上に尽力し、医療保険制度の健全な発展に寄与された功績が顕著であると認められた方々に贈られるものです。

表彰状はこのたび、厚生労働省より正式に授与されました。

当院といたしましても、今回の受賞を励みに、今後も地域医療の質の向上と制度の発展に寄与できるよう、より一層努めてまいります。



## JICA日モ病院プロジェクト



モンゴル実習生との記念撮影

当院は、徳島大学からの依頼を受け、昨年度に続き、JICAモンゴル国モンゴル日本病院プロジェクトの一環としてモンゴルの実習生を受け入れました。

当日（11月25日）は、モンゴル国立医科大学・モンゴル日本病院からの研修員3名と通訳2

名および関係者3名の計8名をお迎えいたしました。

まず住友理事長兼病院長より当院の概要説明を行った後、当センタースタッフが医療人育成センターや臨床研修の取り組みについて説明しました。

その後、当センターやスキルスラボ、研修医室、当直室、研修医休憩室、屋上庭園（リハビリ）、産婦人科外来、リハビリテーション室を見学していただき、活発な質疑が交わされました。

研修後には、「研修は大変実り多い内容であり、当院での学びが非常に有意義であった」との感想が寄せられました。短時間ではありながら、当院の教育体制や取り組みを知っていただく良い機会となりました。今後も国際交流を通じた人材育成に貢献してまいります。

## ブルーライトアップ

11月14日の「世界糖尿病デー」に合わせ、当院では中庭をブルーにライトアップしました。

青は糖尿病啓発のシンボルカラーで、世界各地で同様の取り組みが行われています。

地域の皆さまに予防の大切さを伝えるとともに、職員一人ひとりが健康づくりに取り組んでいる姿勢を示す機会となりました。



ライトアップの様子



# 骨密度測定装置を更新しました

## 新しい装置「PRODIGY Fuga」の特徴



今回更新されるPRODIGY Fugaは、GE Healthcareが提供する骨密度測定機器の一つで、特にDXA（デュアルエネルギーX線吸収法）を用いた高精度な骨密度測定を行います。

この機器は、患者様に対して低い放射線量で効率的かつ迅速な測定を提供し、骨の健康状態を詳細に評価することができます。

## TBS 解析について

今回導入された新しい装置では、TBS（海綿骨スコア：Trabecular Bone Score）解析が可能となりました。

骨塩定量ではカルシウムやリンなどのミネラル成分が骨の中にどのくらい含まれるかを測定し、骨密度として出しますが、TBS 解析では骨の内部にある海綿骨の微細構造（骨梁）の数・間隔・密度を骨質として評価し、色で表現します。

海綿骨は骨の内部にあり、スポンジのような網目状の構造をしています。このスポンジが骨粗鬆症によりスカスカになることで骨がもろくなり骨折しやすくなるため、海綿骨の状態を評価できる TBS 解析を骨塩定量と併用することで、骨折のリスクをより正確に評価することができます。

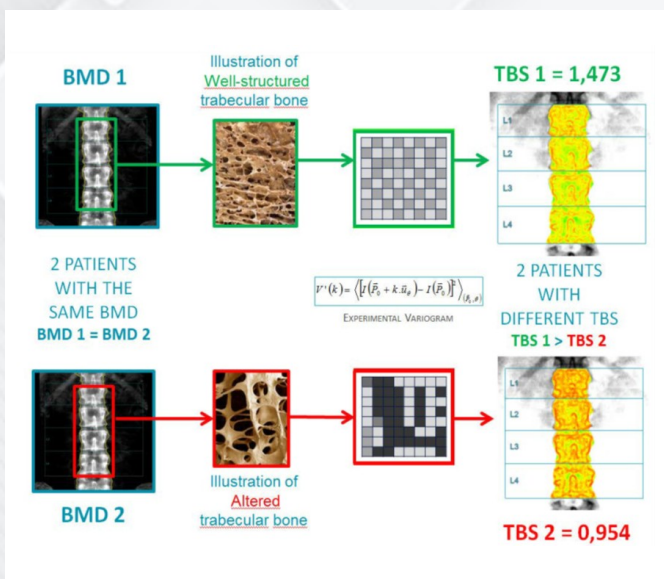

▲同じBMD値でTBSが異なる例です。  
これら2人の患者は異なる治療法が決定されます。

## 検査をおすすめしたい方

骨密度が高いのに骨折を起こしてしまった、骨の密度は大丈夫といわれたけど腰が曲がってきている、背が縮んできているという方はぜひ一度検査を受けてみてください。



## 第3回

## 鳴門病院まつり



スタンプラリーも  
開催しました



今年のテーマは「寄り添い、つながる、地域の力」。昨年の「地域に支えられ、地域を守る」に続き、地域の皆さんとともに健康を考え、支え合う場として、病院が寄り添い、つながりを深めることで地域の力を引き出すイベントを目指しました。

また、健康管理センターと鳴門市が連携し、健診受診率向上を目指すPRブースを設置。体験型や相談型の企画を通じて、地域の健康づくりを応援しました。

## ステージイベント

- ・開会式 住友理事長挨拶
- ・黒崎小学校 金管バンド部
- ・鳴門渦潮高校 軽音楽部
- ・鳴門病院スタッフ演奏
- ・サンライフ北島  
キッズダンス énergie
- ・札幌テレビ放送 出前授業等
- ・鳴西連（阿波踊り）
- ・閉会式 千川副院長挨拶



理事長  
開会のあいさつ



副院長（まつり当家）  
閉会のあいさつ

## 健診ブース

- ・がん検診説明コーナー
- ・パネルコーナー
- ・健診体験コーナー
- ・AI、内視鏡体験コーナー
- ・映像コーナー

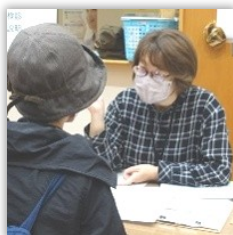

## ホスピタルツアー

- ・職員紹介・募集ブース
- ・整形外科手術器具等の展示ブース
- ・ミニ健診ブース
- ・巡回健診バス
- ・ヘリポート



## お仕事コーナー

- 職員紹介・募集ブース
- ・職員ポスター展示
- ・缶バッジ制作
- 放射線科ブース
- 「X線透視」で箱の中身を当てよう
- 整形外科ブース
- 整形外科手術器具の展示
- 検査技術科ブース
- 血管年齢測定
- 薬剤科ブース
- ・お薬相談室
- ・吸入薬に関する展示
- リハビリブース
- ・筋力量、バランス能力測定
- ・四肢の骨格筋量、体脂肪量等の測定
- ・ピラティス機器紹介
- ・ファイテン商品の展示
- 栄養管理科ブース
- くしで健康商品を贈呈
- 臨床工学科ブース
- ・心拍リズムで太鼓チャレンジ
- ・睡眠時無呼吸症候群体験



## 子ども向けコーナー

- 縁日コーナー
- ・仕事服なりきりコーナー
- ・ナース、DMAT隊員、消防士
- ・バルーンアート
- ・ファミリーマートブース
- ・ぬりえ、輪投げ等



## 災害ブース

- ・災害備蓄食品の試食
- ・AED体験
- ・水消火器体験



## パネル展示

- ・鳴門市水道局



## フードブース

SWEETS WAGEN、トニースキッチン、ハラルケバブ、KOFs、Luana Scone、Dr's Coffee、医療局からキッズへ、南風、武春、藻藍部

●とくしま障がい者就労支援協議会：社会就労センターかもな、キラニコ☆ベース、いたの共同作業所あせび、ぱんぱかぱん



令和7年11月8日（土）“笑顔満祭 ～つながる思い・広がる笑顔～”をテーマに鳴看祭に取り組むことができました。皆様のおかげで賑やかで楽しい鳴看祭となりました。今回は、徳島県看護協会の方々も来校してくださり、看護の魅力についてもお伝えすることができました。

今後も看護学生として医療や看護について学びを深めていきたいです。多くの方々のご協力とご支援に感謝いたします。至らなかった点も多くありましたが、この学びをいかし、これからの自治会活動に取り組んでまいります。

徳島県鳴門病院附属看護専門学校 学生自治会 役員一同



徳島県鳴門病院  
附属看護専門学校

第15期生 宣誓式

令和7年11月21日（金）、徳島県鳴門病院附属看護専門学校にて宣誓式が行われ、第15期生29名が、看護の道へのさらなる第一歩を踏み出しました。

病院職員に見守られる中、ユニフォームに身を包んだ1年生は、看護師自治会と学校長から贈られたバラの花を胸に、クラス全員で考えた「誓いのことば」を唱和しました。

また、美馬学校長からは、1年生だけでなく2・3年生に向けても温かいお言葉が贈られ、学生一人ひとりが看護師を志す想いや決意を新たにすることができました。



### 誓いのことば

確かな看護技術と豊かな知識を身に付け、患者様とそのご家族に信頼される看護師を目指します。

医療チームの一員として自身の役割と責任を自覚し、安心・安全・安楽な看護を提供できるよう、日々努力していきます。

患者様の「その人らしさ」を尊重し、誠意をもって親身に向き合えるよう、向上心を持ち続けます。

初心を忘れず、仲間とともに切磋琢磨し、15期生全員で笑顔の輪を広げていくことをここに誓います。



## 車いす寄贈に係る 感謝状贈呈式

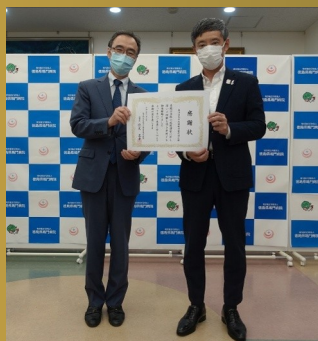

このたび、東洋羽毛中四国販売株式会社 香川営業所様より、車椅子1台をご寄贈いただきました。

感謝の意を表し、令和7年10月3日（金）に感謝状贈呈式を執り行いました。

同社は、中国・四国地方の医療機関や福祉施設、学校等の職員の皆さまを対象に寝具の販売を行っております。また、SDGs（持続可能な開発目標）への取り組みの一環として、マスクや防護服の寄贈など、医療従事者への支援活動にも積極的に取り組まれています。

今回ご寄贈いただいた車椅子には、同社のイメージキャラクター「ピヨ丸」が背もたれに描かれており、温かみのあるデザインとなっております。



## 「地域医療支援病院」の紹介率・逆紹介率

単位（％）

診療科	7月		8月		9月	
	紹介率	逆紹介率	紹介率	逆紹介率	紹介率	逆紹介率
内科	95.8	219.7	89.5	270.2	100.0	281.8
循環器内科	91.7	358.3	75.0	375.0	100.0	350.0
小児科	85.7	19.0	69.6	39.1	90.5	14.3
外科	75.0	250.0	91.7	158.3	41.7	200.0
整形外科	95.6	63.0	92.7	71.8	93.4	106.6
形成外科	76.5	276.5	83.3	8.3	90.0	20.0
脳神経外科	69.2	11.5	68.8	325.0	36.8	221.1
皮膚科	94.1	147.1	54.8	9.7	79.2	8.3
泌尿器科	58.1	109.7	100.0	276.9	100.0	166.7
産婦人科	80.0	100.0	68.3	75.6	90.0	73.3
眼科	66.7	33.3	57.1	128.6	60.0	60.0
耳鼻咽喉科	100.0	182.6	50.0	50.0	0.0	0.0
放射線科	82.4	35.3	100.0	147.4	100.0	157.1
救急総合診療科	0.0	350.0	100.0	300.0	50.0	250.0
計	87.6	123.2	82.2	124.9	87.8	141.6

### 【地域医療支援病院紹介率基準】

- ① 紹介率が80%を上回ること
- ② 紹介率が65%を上回り、かつ逆紹介率が40%を上回ること
- ③ 紹介率が50%を上回り、かつ逆紹介率が70%を上回ること

### 令和7年9月 紹介患者件数

127医療機関より  
497件ご紹介いただきました。ありがとうございました。



### 編集・発行元

地方独立行政法人徳島県鳴門病院  
病院広報委員会 編集長  
〒772-8503 徳島県鳴門市撫養町黒崎字小谷32  
TEL 088-683-0011(代) FAX 088-683-1860

鳴門病院



ホームページもご覧下さい♪  
<https://naruto-hsp.jp/>



# 外 来 診 療 案 内

令和7年10月20日現在

受付時間 午前8:30～11:30

- ◆当院では全診療科で予約診療を行っております
- ◆診療科によっては受付時間が異なります

休 診 日 土・日・祝日及び年末年始

徳島県鳴門病院 予約センター

**TEL 088-683-1857**

予約センター受付時間(土・日・祝日・年末年始除く)

**8:30 ~ 16:30**

診 療 科 名		月	火	水	木	金	備 考
内 科	新患外来	前田 悠作 (大学医師)	長樂 雅仁	西條 敦郎	日浅 由紀子	宮城 順子	
	一 診 (専門外来)	日浅 由紀子	西條 敦郎	中野 綾子 (血液)	西條 敦郎 (呼吸器)	山村 篤司郎	
	二 診 (専門外来)		森田 昌美 (血液)	宮城 順子 (消化器)	大学医師	長樂 雅仁	
	三 診	八幡 直樹	武市 由希子	松本 れいか	中村 昌史 (大学医師)		
	四 診 (糖尿病内分泌)		午前 午後 日浅 由紀子		午前 根岸 綾香 午後 山上 紘規 (大学医師)	根岸 綾香	
循環器内科	一 診	折野 逸人	根岸 佑典	大学医師	根岸 佑典	山崎 宙	水曜日 常勤医は心臓カテーテル検査治療 水曜日 大学医師の診察は午前中のみ
	二 診	山崎 宙	折野 逸人		ペースメーカー外来	腫瘍循環器 第1・3週 心臓血管外科	
小 児 科	一 診	小川 由紀子	竹本 成美	小川 由紀子	小川 由紀子	小川 由紀子	受付時間  乳児健診(火) 13:30～15:00 アレルギー外来 (新患・木) 9:00～11:30 (木) 14:00～16:30 予防接種(水) 13:30～15:45
	二 診	竹本 成美		竹本 成美	アレルギー外来新患 (市岡 隆男)	竹本 成美	
	午 後 (特殊外来)		乳児健診	予防接種	アレルギー外来 (市岡 隆男)		
外 科	一 診 (初診)	大塚 敏広	松本 亮祐	松本 亮祐	尾方 信也		外来は午前のみ 金曜日の紹介は当日緊急を要する 場合のみになります
	二 診 (再診)	坂東 儀昭	尾方 信也	坂東 儀昭	大塚 敏広	坂東 儀昭	
整形外科	一 診 (初診)	福田 雄介	千川 隆志	岩目 敏幸	武市 憲英	杉浦 宏祐	《完全予約制》  初めて整形外科の受診を希望 される方は、かかりつけ医から の紹介状が必要となります
	二 診 (再診)	武市 憲英	遠見 達彦	福田 雄介	千川 隆志	岩目 敏幸	
	三 診 (再診)		杉浦 宏祐				
	手の外科	日比野 直仁		日比野 直仁		日比野 直仁	
	午 後	検査・手術	検査・手術	検査・手術	検査・手術	検査・手術	
脳神経外科	一 診	曾我部 周	大畠 義憲 (再診)	検査・手術	大畠 義憲 (再診)	曾我部 周	
	二 診		佐原 和真		佐原 和真		
	午 後	(ドック・検査・手術)	(ドック・検査・手術)		(ドック・検査・手術)	(検査・手術)	
皮 膚 科	午 前	長江 哲夫	長江 哲夫	大学医師	長江 哲夫	長江 哲夫	木曜日 午後の受付 14:00～15:00
	午 後	(手術)	(手術)	(手術)	長江 哲夫		
泌尿器科	一 診	由良 健太郎	大学医師	由良 健太郎	小泉 貴裕	小泉 貴裕	二診は 10:00 診療開始 火曜日 一診は 9:00 診療開始
	二 診		小泉 貴裕			由良 健太郎	
産婦人科	一 診 (9:00～)	山田 正代	柳原 里江	山田 正代 (10:30～)	漆川 敬治	柳原 里江 (10:30～)	
	二 診 (10:30～)	漆川 敬治	漆川 敬治		山田 正代		
	午 後	漆川 敬治	柳原 里江		山田 正代		
眼 科	午 前	谷 彰浩 (大学医師)		山田 将之 (大学医師)	近藤 広宗 (大学医師)	大学医師	
	午 後	谷 彰浩 (大学医師)		山田 将之 (大学医師)	四宮 加容(第1週) 斜視・弱視外来	大学医師	
					近藤 広宗 (大学医師)	検査	
耳 鼻 科	午 前		大学医師		大学医師		
放射線科	午 前	山中 森晶 笹原 みほこ 荒瀬 真紀	山中 森晶 笹原 みほこ	山中 森晶 笹原 みほこ	山中 森晶 笹原 みほこ 苛原 早保	山中 森晶 笹原 みほこ	治療は(火)(金)午前
	午 後		山本 なほみ		音見 暢一		
	放射線治療		川中 崇			川中 崇	
形成外科	午 前	山野 雅弘	山野 雅弘	山野 雅弘	山野 雅弘	山野 雅弘	
	午 後	手術	手術	手術	手術	手術	
救急・総合診療科	午前・午後						
緩和ケア	午 後	山村 篤司郎					14:00～16:00

※担当医は変更となる場合がありますのでご了承ください